Opleiding – Kennis – Arbeidsmarkt

Infosessie stageproject Topcoaches voor Toptalent van O.T.M.

Woensdag 18 september 2013

POM Limburg

1. Opleiding – Kennis – Arbeidsmarkt (OKA)

- Hoofddoelstelling:
  - Bijdragen aan de afstemming van de provinciale arbeidsmarkt op de specifieke noden van de logistieke sector in Limburg

- Subdoelstellingen:
  - Verbeteren van instroom in logistieke opleidingen en beroepen
  - Bevorderen van doorstroom van logistieke opleidingen naar effectieve tewerkstelling in de sector
  - Inzet van werkzoekenden via gerichte competentie-ontwikkeling i.s.m. VAB
  - Ondersteunende communicatie gericht op imagoverbetering van de logistieke sector

- Partners:
  - LPL/POM Limburg, VDAB, relevante actoren uit onderwijs, uitzendsector, vormingsfondsen SFTL en Logos, RTC Limburg, …
  - Verenigd in het **coördinatie- en dienstverleningsplatform Logistiek**

- Recente acties/projecten:
  - Promotiecampagne 'Er zit Muziek in Logistiek'
  - Onderwijskwalificerend opleidingstraject T&L voor werkzoekenden
  - Project Distributiechauffeur
  - Ondersteuning VDAB Servicepunt T&L
  - Euregionaal samenwerkingsverband rond arbeidsmarkt

1.1 Promotiecampagne “Er zit Muziek in Logistiek”

- Doelstelling:
  - Verhogen instroom in logistieke opleidingen en beroepen
- Boodschap:
  - “De logistieke sector is een veelzijdige, uitdagende en internationale sector met reële loopbaanmogelijkheden vanuit Limburg.”
- Call to action: kies een logistieke / functie
- Doelgroep:
  - Primaire doelgroep:
    - Jongeren uit 3de graad secundair onderwijs
    - Werkzoekenden
  - Secundaire doelgroep:
    - Grote publiek
    - Werknemers uit de logistieke sector
- Looptijd:
  - Mei 2012 – juni 2014 (schooljaren 2012 -2013 en 2013 – 2014)

1.1 Promotiecampagne “Er zit Muziek in Logistiek”

- Reeds ondernomen acties:
  - Publiciteit op bussen van De Lijn
  - Verspreiding affiches naar meer dan 400 scholen, uitzendkantoren en jeugdhuizen
  - Advertentie in HBvL
  - Website www.erzitmuziekinlogistiek.be
  - Facebookpagina
  - Online wedstrijd via Facebook
  - Muzikale stand met campagnetruck en flyeractie tijdens het zomerfestival ‘Genk on Stage’ i.s.m. VDAB en de KHLim

  => Impact?
    - Inschrijvingscijfers bachelor Logistiek Management aan PXL met 44% gestegen
    - Inschrijvingscijfers overige scholen nog niet officieel gecommuniceerd.
- Geplande acties:
  - Deelname aan gerichte jobevents
    - Groepsstand Logistiek tijdens het Lift Off Jobfestival op 11 oktober a.s. in het stadion van KRC Genk
  - Aansluiting promotiecampagne aan belevingstour Logistiek van dept. MOW/Flanders Logistics
  - Een doe-activiteit/wedstrijd voor jeugdbewegingen
  - Eventueel ontwikkeling en verspreiding van een brochure voor leerlingen 3de graad secundair onderwijs

1.1 Promotiecampagne “Er zit Muziek in Logistiek”

1.1 Promotiecampagne “Er zit Muziek in Logistiek”

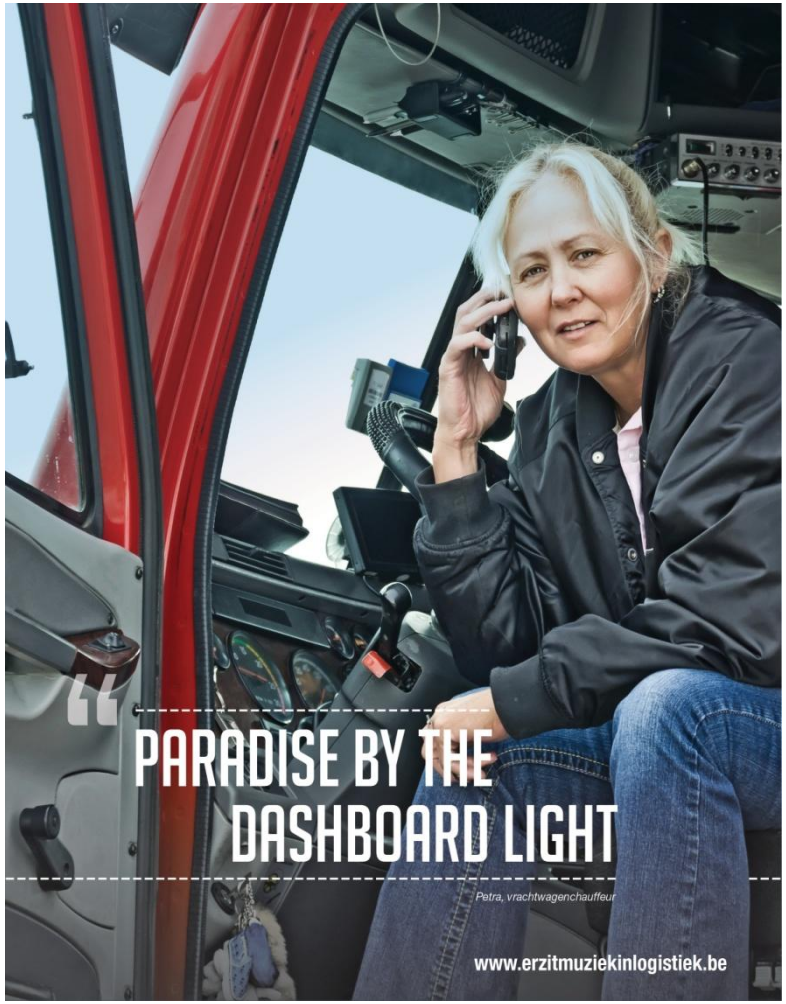

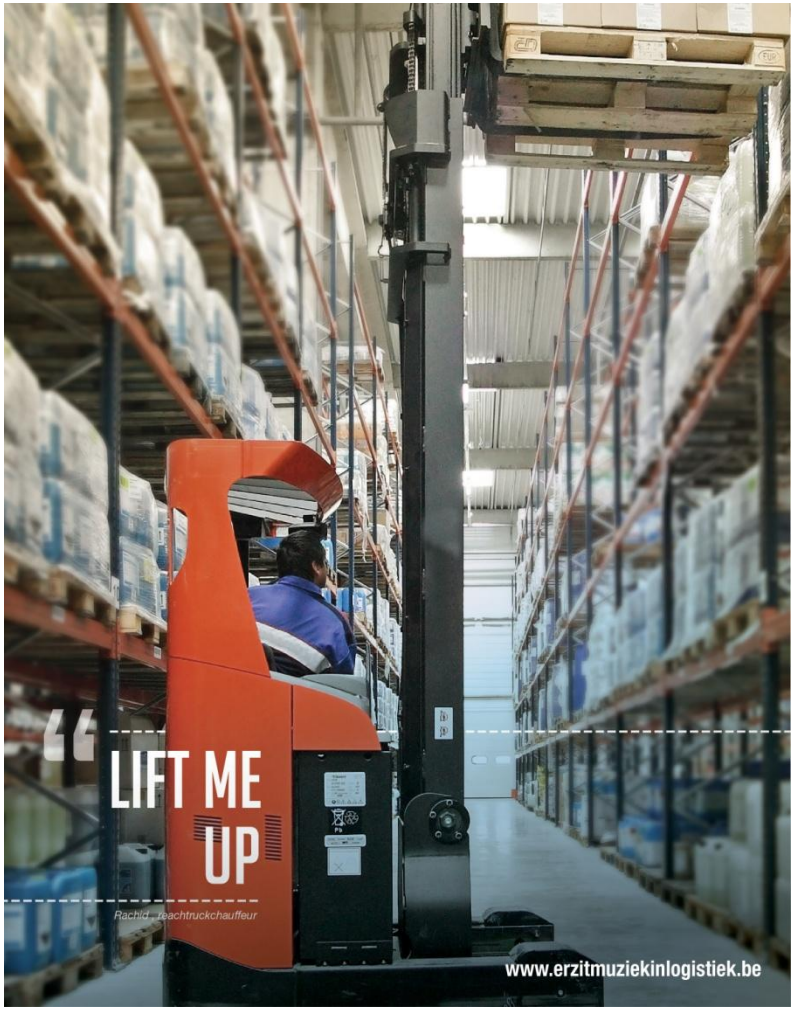

1.1 Promotiecampagne “Er zit Muziek in Logistiek”

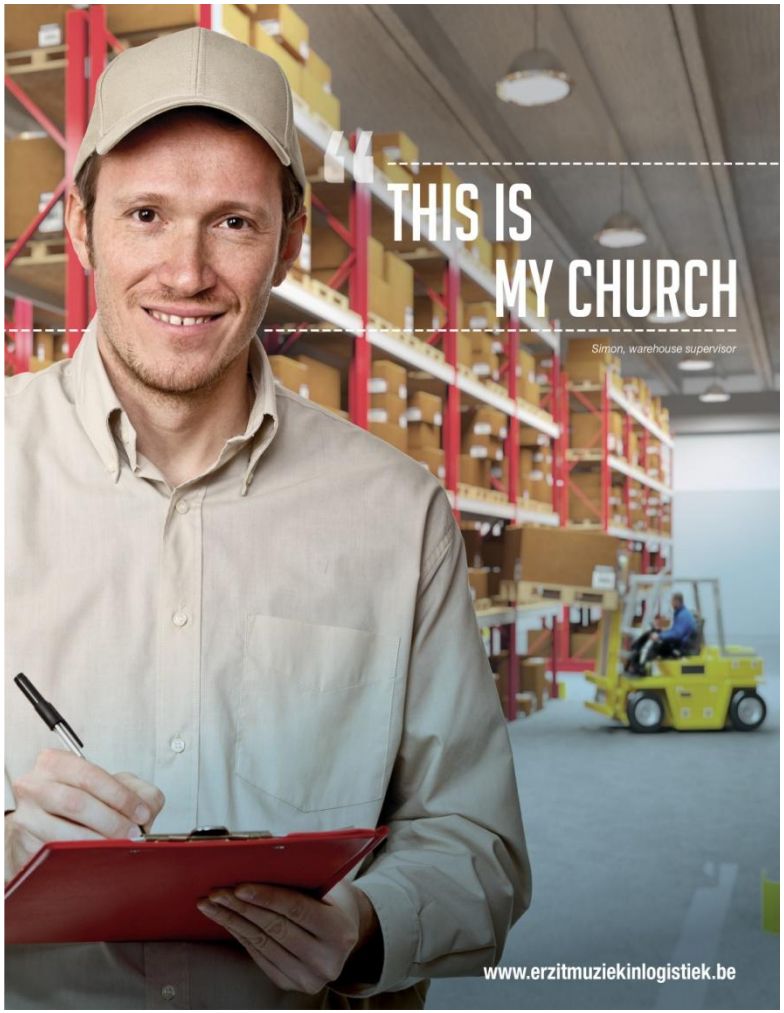

POM Provinciale Ontwikkelings-maatschappij Limburg

1.1 Promotiecampagne “Er zit Muziek in Logistiek”

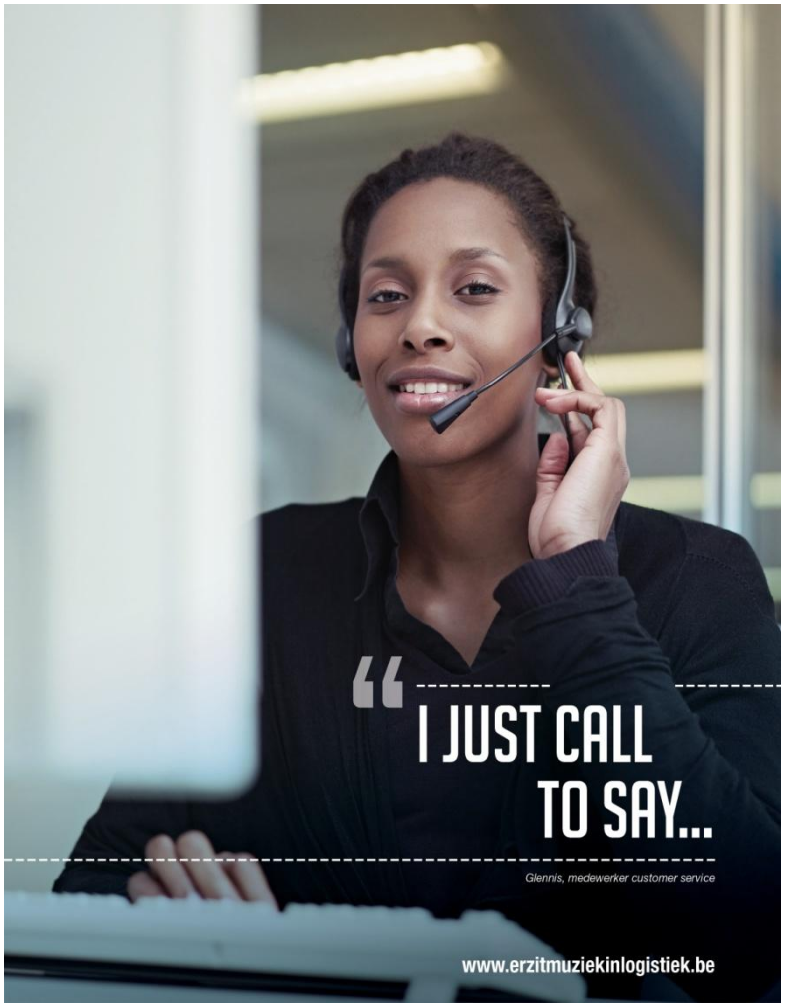

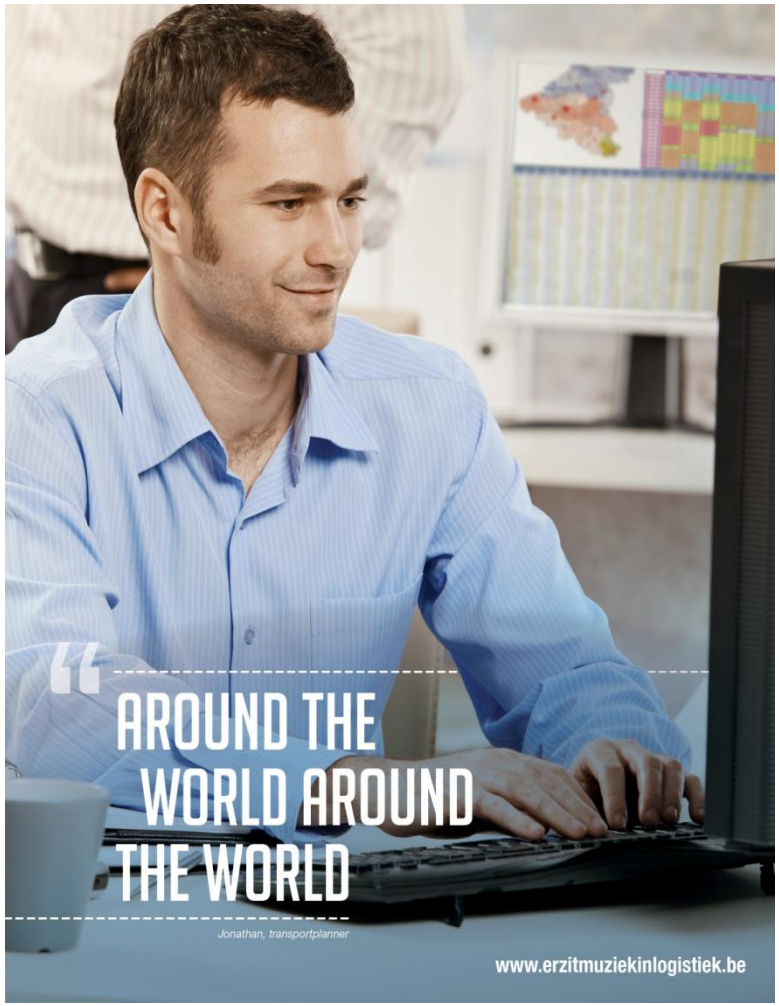

POM Provinciale Ontwikkelings-maatschappij Limburg

1.1 Promotiecampagne “Er zit Muziek in Logistiek”

1.1 Promotiecampagne “Er zit Muziek in Logistiek”

- Website www.erzitmuziekinlogistiek.be

1.1 Promotiecampagne “Er zit Muziek in Logistiek”

- Wedstrijd via Facebook voor 16- tot 18-jarigen

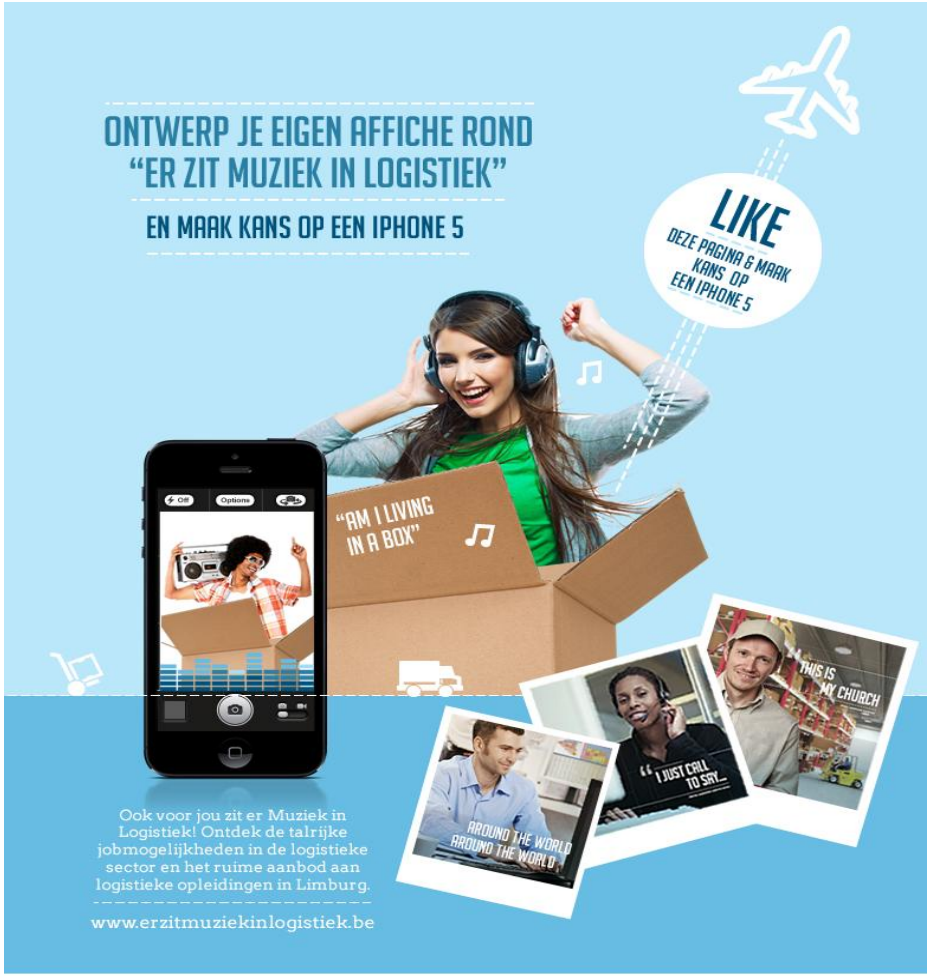

POM Limburg

provincie Limburg

ER ZIT MUZIEK IN LOGISTIEK

1.2 Graduaat (HBO5) T&L voor werkzoekenden

- Onderwijskwalificerend opleidingstraject T&L
- Start september 2013
- Mogelijkheid om op 1,5 jaar tijd graduaatsdiploma 'Logistiek, Transport & Mobiliteit' te behalen
  - 2 uitstapmogelijkheden:
    - Na 1 jaar: se-n-se 'Internationaal Transport en Goederenverzending'
    - Na 1,5 jaar: Graduaat (HBO5) 'Logistiek, Transport & Mobiliteit'
  - Verkorte graduaatsopleiding mogelijk via behalen van vrijstellingen
- Beoogde beroepen: logistiek (administratief) bediende, magazijnbediende, bediende expeditie, transportplanner, …
- Partners:
  - Provinciale Handelsschool Hasselt (PHH)
  - Provinciaal Centrum voor Volwassenenonderwijs Handel (PCVO Handel)
  - VDAB Limburg
  - LPL/POM Limburg
- Doelgroep:
  - Werkzoekenden met diploma secundair onderwijs uit economische studierichting en/of met ervaring als bediende in de sector T&L
  - Leerlingen se-n-se
- Aantal VDAB- cursisten: 14
- Aanbod aan stageplaatsen, bedrijfsbezoeken, gastsprekers, … ?

1.3 Workshop OKA

- 11 oktober 2013
- Stadion KRC Genk (Cristal Arena)